SPECTACLE DE NOËL 2024 - RECQUIGNIES (salle des fêtes)

Pour tous les enfants mais aussi les jeunes de moins de 16 ans et à leurs parents. Notez sur vos agendas

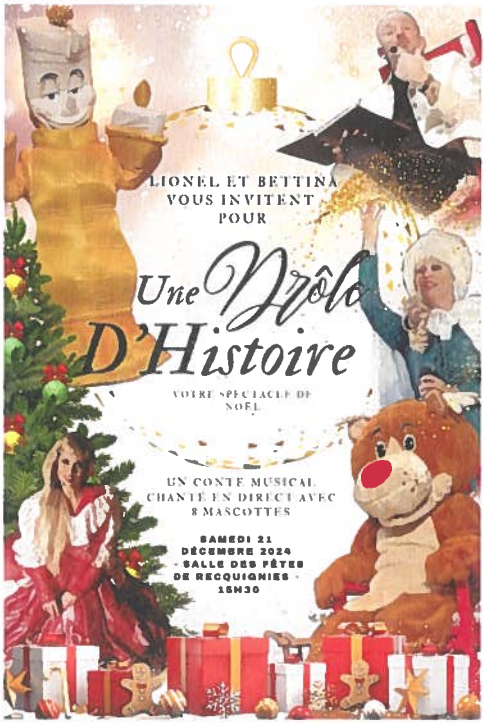

Lionel et Bettina aiment les jeux de société et notamment les jeux avec des chansons et Quizz musicaux en tout genre, sauf qu'un soir de décembre et à l'approche du grand jour, lors d'une soirée, ils décident de jouer et rien ne va se passer comme d'habitude lorsqu' ils décident de se mettre à chanter.
Retrouvez tous les personnages que vous aimez qui viendront tour à tour chanter et danser pour vous, et une multitude d'autres mascottes célèbres pour toute la famille qui viendront illuminer vos fêtes de Noël.

Une comédie Musicale familiale à ne pas manquer !

Pour les enfants, la visite du Père Noël est attendue vers 17H30.

Samedi 21 décembre 2024 dès 15h00 (ouverture des portes)

Pour permettre de s'organiser, votre bulletin est à remettre à la mairie lors de la permanence des inscriptions le **mercredi 20 novembre 2024 de 14h30 à 16h30 .**

Les places sont limitées pour la sécurité et pour permettre au plus grand nombre de découvrir les différents spectacles de Noël. (2 adultes accompagnants maximum par famille).

oooooooooooooooooooooooooooooooooooooooooooooooooooooooooooooooooooooooooooooooooooooooooooooooooooooooooooooooooooooooooooooooooooooooooooo

Inscription spectacle Noël du Samedi 21 décembre 2024

Nom jeune	Prénom jeune	Age	Adresse – Téléphone - Mail
Nom accompagnant	Prénom accompagnant	Lien parenté	

(*) Les informations recueillies font l'objet d'un traitement informatique destiné à établir les inscriptions. Le destinataire des données est le responsable de l'organisation des manifestations. Les données seront détruites après la manifestation. Conformément à la loi « informatique et libertés » du 6 janvier 1978 modifiée en 2004, vous bénéficiez d'un droit d'accès et de rectification aux informations qui vous concernent, que vous pouvez exercer en vous adressant à la Mairie de Recquignies. Vous pouvez également, pour des motifs légitimes, vous opposer au traitement des données vous concernant.